

FUNDACIÓN

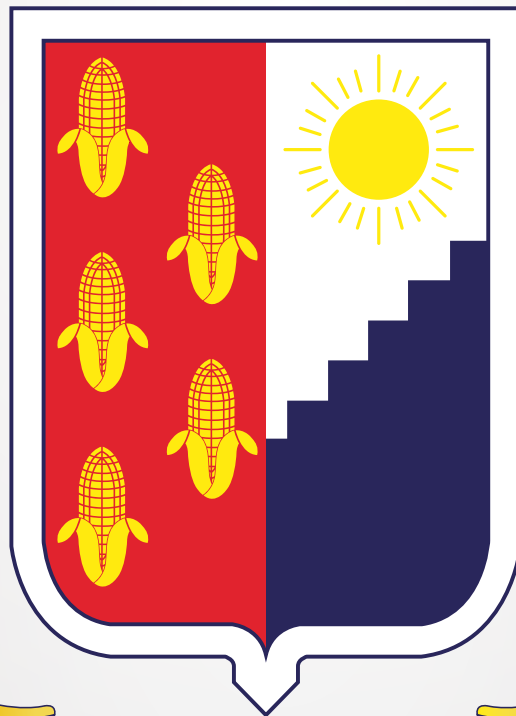

TAULAR

Cambiando vidas uno a uno

Proceso de Admisiones 2019

Requisitos

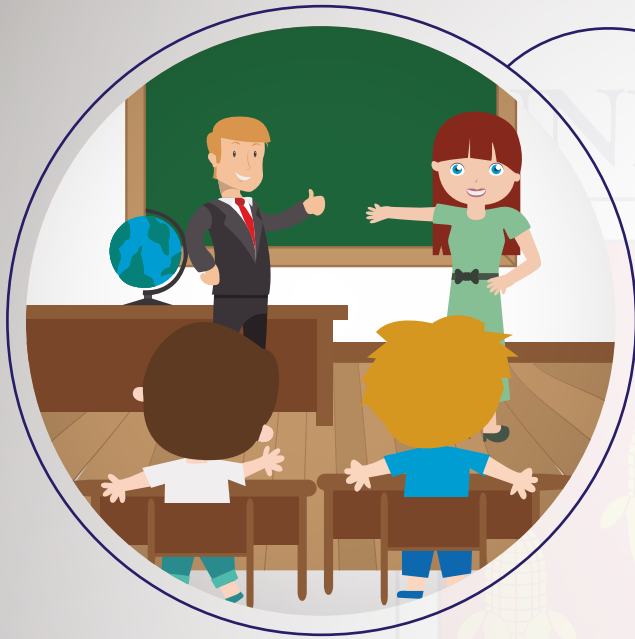

Requisitos para optar a una beca de Fundación Taular:

- Alumno varón de sexto grado.
- Índice académico superior a 80%.
- Estudiante de escuela pública.
- Que los padres o encargados asistan a la charla informativa e inscribirse para el examen de admisión.
- Aplicar y aprobar el examen de admisión en cualquiera de las dos jornadas.

Charla informativa e inscripciones

Jornadas:

I - Sábado 14 de julio, 3:00 p.m.

II - Sábado 11 de agosto, 3:00 p.m.

Requisitos de inscripción:

- Presentar partida de nacimiento (original o copia).
- Llenar ficha de inscripción, ésta se proporcionará al final de la charla informativa.
- Abonar L.100.00 del precio de inscripción.

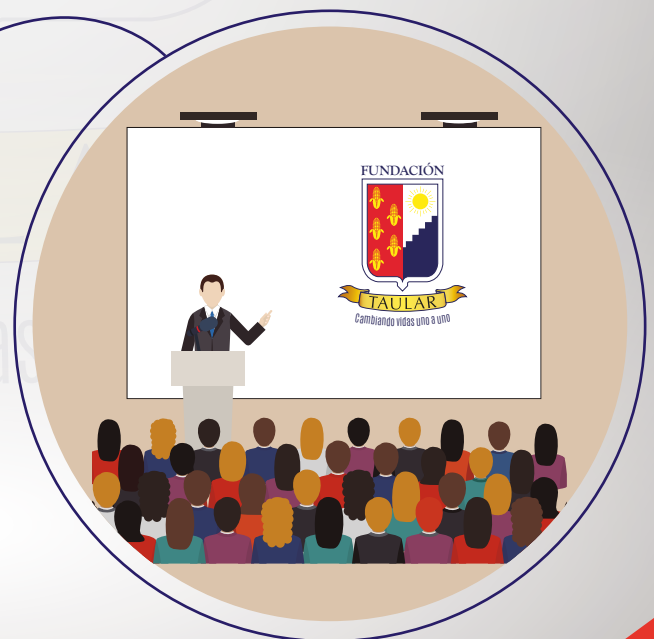

Examen de Admisión

Jornadas:

I - Sábado 21 de julio, 1:00 p.m.

II - Sábado 18 de agosto, 1:00 p.m.

Al examen deberá traer:

- Lápiz grafito.
- Borrador.
- Sacapuntas.
- Estar inscrito, la inscripción se hace el día de la charla informativa.

El costo del examen de admisión es de L.100.00.

El examen inicia a la 1:00 p.m. favor estar unos 15 minutos antes.

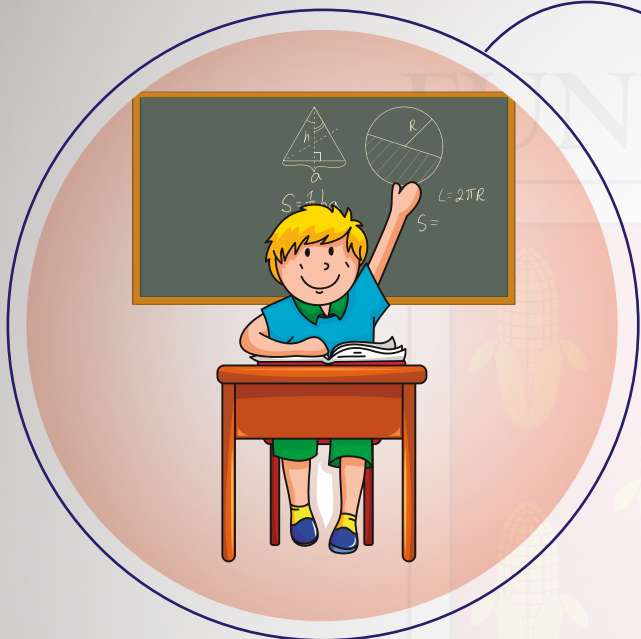

Entrega de resultados

Puede conocer los resultados llamando a la planta

telefónica: 2235-5257, 9720-7708,

8794-5096; los horarios de atención son:

- lunes a viernes

9:00 a.m. a 12:00 m. y 1:00 p.m. a 6:30 p.m.

- sábados

9:00 a.m. a 12:00 m. y 1:00 p.m. a 5:30 p.m.



Llenar el formulario



El formulario proporcionado por Taular deberá ser llenado únicamente en la institución. El horario para llenar dicho formulario es:

- lunes a viernes
3:00 p.m. a 7:00 p.m.
- sábados
1:30 p.m. a 5:30 p.m.

Deberá ser llenado y entregado en el mismo instante.

Entrevista con directores

Al momento de llenar y entregar el formulario, se le dará la fecha y hora de la cita con los Directores de Taular.

A la cita asisten:

- Los Directores.
- Los Padres de Familia.
- El Aspirante.

Los Padres de Familia o encargados deberán presentar la documentación adicional que se le solicite (se le hará saber vía teléfono antes de la entrevista).



Entrega de resoluciones

Hasta este momento se define si el Aspirante puede ingresar a Taular o no.

Las resoluciones y la asignación del Aporte al Fondo de Becas (AFB) se entregan personalmente al Padre de Familia en un sobre sellado. En caso de ser admitido, el Aspirante puede proceder a la matrícula.

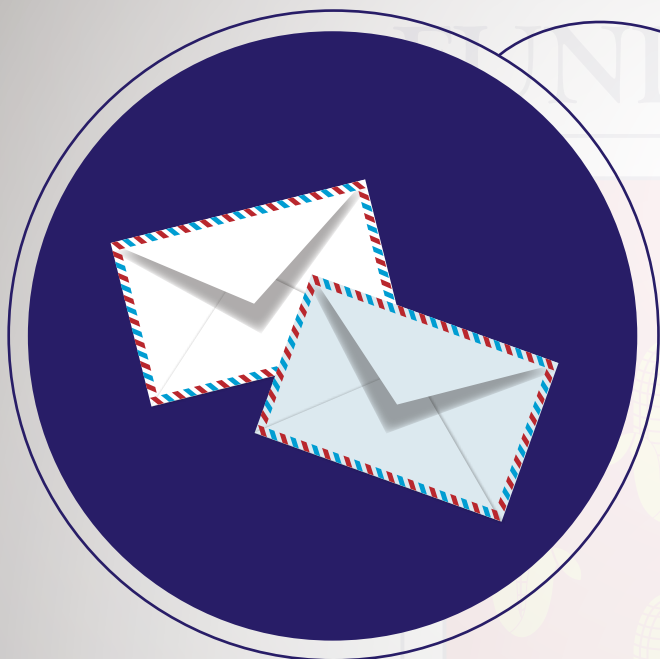

Matrícula

El cupo estará debidamente asegurado una vez efectuada la matrícula.

La documentación solicitada para la matrícula se entregará e el sobre de la resolución.

Favor presentar la documentación en un sobre de papel manila.





Cambiando vidas uno a uno